TASAL

臺灣學生成就長期追蹤評量計畫

6.調查參與：

(1)您可決定是否參加本調查，不須任何理由。惟每一位參與人員都極為重要，如果能夠完整地參與整個過程，不僅能了解素養評量的發展趨勢，其評量結果也能回饋未來的教育政策與新課綱的修訂。

(2)若您決定退出調查，可在調查前後直接聯繫計畫團隊說明您的意願，也可在進行線上問卷或成就調查過程中，直接告知監考人員以轉知團隊人員。

在您閱讀這份說明摺頁後，如還有疑慮或是問題，可以透過聯絡窗口資訊反映給研究團隊，團隊會提供專人諮詢並回答您的疑慮。

調查機構：國家教育研究院測驗及評量研究中心
TASAL團隊電話：02-7740-7340或02-7740-7320
TASAL專用信箱：TASAL@mail.naer.edu.tw
TASAL官方網站：tasal.naer.edu.tw/

國家教育研究院
National Academy for Educational Research
www.naer.edu.tw

調查機構：國家教育研究院測驗及評量研究中心
TASAL團隊電話：02-7740-7302、02-7740-7318
02-7740-7319、02-7740-7320
02-7740-7324
TASAL專用信箱：TASAL@mail.naer.edu.tw
TASAL官網網址：tasal.naer.edu.tw

TASAL

臺灣學生成就長期追蹤評量計畫
Taiwan Assessment of Student Achievement: Longitudinal Study
https://tasal.naer.edu.tw/

孩子，我們想要更懂你

(學生版)

1. 實施背景與目的：

「臺灣學生成就長期追蹤評量計畫」為教育部一項重要計畫，藉由調查學生核心素養成長表現之差異，用以評估課程綱要實施成效及學習成長因素。此項計畫主要邀請學生進行素養導向評量外，另對於數位時代下學生學習進行評估，提供中央教育主管機關深入了解學生學習現況，以利未來改革參考。

2. 調查對象：

(1)2019至2022年間共調查2群：

- 學習舊課綱的學生：2018年9月入學的7年級學生
- 學習新課綱的學生：2019年9月入學的7年級學生

【每1群對象約200所學校，計6,000名學生】

(2)2022年調查內容（本年度調查對象僅有學生，無教師、家長及校長）

學生：包含核心素養學習成就〈含一科中文閱讀及英語文、數學、自然科學、社會等四個領域擇一科調查〉與數位時代青少年-調查問卷。參與者以電腦進行線上調查。

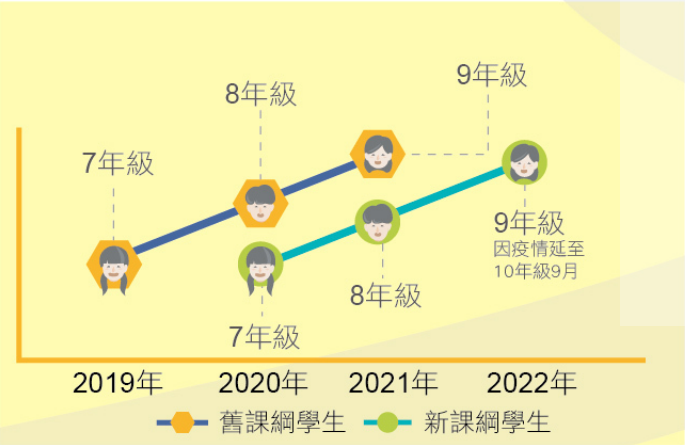

PS.參與調查對象採隨機抽樣，本研究不會針對個人、班級、學校資料的結果進行報告。未來所有報告與資料均無法辨識個人、班級與學校之基本資料；參與者無需刻意準備，只需按平常表現回答即可。

3. 調查程序：

日期	調查程序	細部內容
6月	確定對象	● 抽取參與的學校及班級，學生每年僅須參與一次調查。
8/18～8/19	舉辦說明會	● 學校承辦人及資訊教師參與說明會，詳述目的、調查流程細節與注意事項，相關資料可至tasal.naer.edu.tw下載
9月	寄送調查資料	● 調查前一周寄送資料至學校 ● 資料包含：座號密碼卡、學生座號對照表、耳機、回郵信封等。
9/19～10/21	正式調查	● 調查前，請資訊教師協助確認調查用電腦可正常執行。 ● 調查時，請資訊教師協助監考，並維持調查正常進行。
10/31前	回收資料	● 調查後將工作費領據、學生座號對照表文件寄回。 ● 若須補件，將通知學校協助補寄。

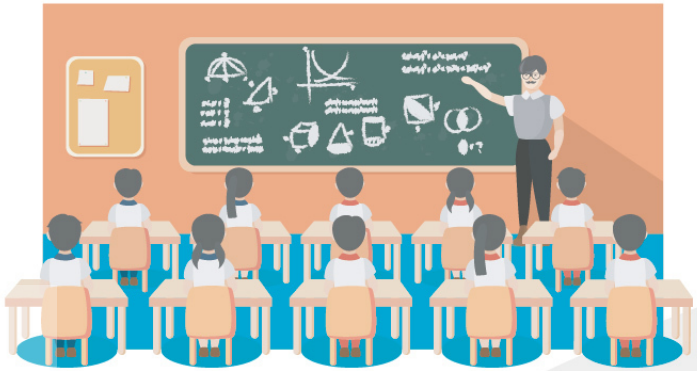

4. 參與者的益處：

在學生層級預期成果

- 作為您與教育部第一手溝通平臺。
- 孩子將優先體驗多媒體電腦素養導向評量，提前掌握未來調查發展趨勢。
- 瞭解學生長期發展狀況，建立學生能力成長資料庫。
- 參與本研究的學生，無須刻意準備，只需按平常表現如實回答。

5. 資料保存及機密性：

(1)資料保存：調查資料將由國家教育研究院負責保存，電子檔案儲存於調查平臺，並下載至本院雲端加密系統保存，並進行異地備份。

(2)保存期限：資料最多保存10年（至2031年12月31日止），僅留存「去除可辨識個人以及學校」之資料供學者進行二次分析以提供政策建議使用。

(3)機密性：本調查將任何可辨識您身分之紀錄與您個人隱私之資料視同機密處理。將來發表研究結果時，您的身份將被充分保密，以確保研究過程與數據，符合個人資料保護法和各種規範要求並維繫您身分之機密性。